

parcela p.č.st.: 563/3

datum poslední aktualizace: 6. 3. 2021

Základní informace o nemovitostiAdresa: Lipová 459/20, 747 16 Hať
Typ: zastavěná plocha a nádvoří
Popis: stavba občanského vybaveníZóna ohrožení: LB inundace [HPC Bečva, Vřesina](#) Ohrožující tok: Bečva

Počty osob a zvířat	osob	požadavek na ubytování	požadavek na evakuaci	domácích zvířat
Děti				
Dospělí				
Důchodci a starší				

Celkem
z toho osob ZTP**Činnost při zabezpečovacích pracích****Zabezpečení pomoci**Popis: není věcná pomoc **Druh a počet domácích zvířat**Druh: zvířata velká zvířata malá **Popis terénu**Nadmořská výška: [m n.m. BPV] GPS: 49.9454900N, 18.2426217E

Rok narození

Seznam kontaktních osob

Jméno: Tkačíková Dana**Adresa : Lipová 459/20, 74716 Hať**

Telefon:

email :

Vztah k nemovitosti: vlastník



Povodňový plán vlastníků nemovitosti

číslo popisné/orientační: 151/6

katastr: Hať [637491]

parcela p.č.st.: 1038

datum poslední aktualizace: 6. 3. 2021

Základní informace o nemovitosti

Adresa: Dolina 151/6, 747 16 Hať

Typ: zastavěná plocha a nádvoří

Popis: rodinný dům

Zóna ohrožení: LB inundace

[HPC Bečva, Vřesina](#)

Ohrožující tok: Bečva

Počty osob a zvířat	osob	požadavek na ubytování	požadavek na evakuaci	domácích zvířat
Děti				
Dospělí				
Důchodci a starší				

Celkem

z toho osob ZTP

Činnost při zabezpečovacích pracích

Zabezpečení pomoci

Popis: není

věcná pomoc

Druh a počet domácích zvířat

Druh:

zvířata velká

zvířata malá

Popis terénu

Nadmořská výška: [m n.m. BPV] GPS : 49.9405644N, 18.2717392E

Rok narození

Seznam kontaktních osob

Jméno: **Kuchař Jan**

Adresa : **Dolina 151/6, 74716 Hať**

Telefon:

email :

Vztah k nemovitosti: vlastník



Základní informace o nemovitosti

Adresa: Lipová 140/76, 747 16 Hať

Typ: zastavěná plocha a nádvoří

Popis: rodinný dům

Zóna ohrožení: LB inundace

[HPC Bečva, Vřesina](#)

Ohrožující tok: Bečva

Počty osob a zvířat	osob	požadavek na ubytování	požadavek na evakuaci	domácích zvířat
Děti				
Dospělí				
Důchodci a starší				

Celkem

z toho osob ZTP

Činnost při zabezpečovacích pracích**Zabezpečení pomoci**

Popis: není

věcná pomoc **Druh a počet domácích zvířat**

Druh:

zvířata velká zvířata malá

Popis terénu

Nadmořská výška: [m n.m. BPV] GPS: 49.9409472N, 18.2703722E

Rok narození

Seznam kontaktních osobJméno: **Robenek Jan**Adresa : **Lipová 140/176, 74716 Hať**

Telefon:

email :

Vztah k nemovitosti: **vlastník**

Povodňový plán vlastníků nemovitosti

číslo popisné/orientační: 247/26

katastr: Hať [637491]

parcela p.č.st.: 557/1

datum poslední aktualizace: 6. 3. 2021

Základní informace o nemovitosti

Adresa: Lipová 247/26, 747 16 Hať

Typ: zastavěná plocha a nádvoří

Popis: rodinný dům

Zóna ohrožení: LB inundace

[HPC Bečva, Vřesina](#)

Ohrožující tok: Bečva

Počty osob a zvířat	osob	požadavek na ubytování	požadavek na evakuaci	domácích zvířat
Děti				
Dospělí				
Důchodci a starší				

Celkem

z toho osob ZTP

Činnost při zabezpečovacích pracích

Zabezpečení pomoci

Popis: není

věcná pomoc

Druh a počet domácích zvířat

Druh:

zvířata velká

zvířata malá

Popis terénu

Nadmořská výška: [m n.m. BPV] GPS: 49.9450594N, 18.2433531E

Rok narození

Seznam kontaktních osob

Jméno: Gurná Jana MUDr.

Adresa : Lipová 247/26, 74716 Hať

Telefon:

email :

Vztah k nemovitosti: vlastník



Povodňový plán vlastníků nemovitosti

číslo popisné/orientační: 284/24

katastr: Hať [637491]

parcela p.č.st.: 560

datum poslední aktualizace: 6. 3. 2021

Základní informace o nemovitosti

Adresa: Lipová 284/24, 747 16 Hať

Typ: zastavěná plocha a nádvoří

Popis: rodinný dům

Zóna ohrožení: LB inundace

[HPC Bečva, Vřesina](#)

Ohrožující tok: Bečva

Počty osob a zvířat	osob	požadavek na ubytování	požadavek na evakuaci	domácích zvířat
Děti				
Dospělí				
Důchodci a starší				

Celkem

z toho osob ZTP

Činnost při zabezpečovacích pracích

Zabezpečení pomoci

Popis: není

věcná pomoc

Druh a počet domácích zvířat

Druh:

zvířata velká

zvířata malá

Popis terénu

Nadmořská výška: [m n.m. BPV] GPS: 49.9454064N, 18.2429628E

Rok narození

Seznam kontaktních osob

Jméno: Gašo Richard a Gašová Anna

Adresa : Lipová 284/24, 74716 Hať

Telefon:

email :

Vztah k nemovitosti: vlastník



Povodňový plán vlastníků nemovitosti

číslo popisné/orientační: 249/22

katastr: Hať [637491]

parcela p.č.st.: 561

datum poslední aktualizace: 6. 3. 2021

Základní informace o nemovitosti

Adresa: Lipová 249/22, 747 16 Hať

Typ: zastavěná plocha a nádvoří

Popis: rodinný dům

Zóna ohrožení: LB inundace

[HPC Bečva, Vřesina](#)

Ohrožující tok: Bečva

Počty osob a zvířat	osob	požadavek na ubytování	požadavek na evakuaci	domácích zvířat
Děti				
Dospělí				
Důchodci a starší				

Celkem

z toho osob ZTP

Činnost při zabezpečovacích pracích

Zabezpečení pomoci

Popis: není

věcná pomoc

Druh a počet domácích zvířat

Druh:

zvířata velká

zvířata malá

Popis terénu

Nadmořská výška: [m n.m. BPV] GPS : 49.9454064N, 18.2429628E

Rok narození

Seznam kontaktních osob

Jméno: Schaffarczik Hubert a Schaffarczik Drahomíra

Adresa : Lipová 249/22, 74716 Hať

Telefon:

email :

Vztah k nemovitosti: vlastník



Povodňový plán vlastníků nemovitosti

číslo popisné/orientační: 254/16

katastr: Hať [637491]

parcela p.č.st.: 568/2

datum poslední aktualizace:

6. 3. 2021

Základní informace o nemovitosti

Adresa: Lipová 254/16, 747 16 Hať

Typ: zastavěná plocha a nádvoří

Popis: rodinný dům

Zóna ohrožení: LB inundace

[HPC Bečva, Vřesina](#)

Ohrožující tok: Bečva

Počty osob a zvířat	osob	požadavek na ubytování	požadavek na evakuaci	domácích zvířat
Děti				
Dospělí				
Důchodci a starší				

Celkem

z toho osob ZTP

Činnost při zabezpečovacích pracích

Zabezpečení pomoci

Popis: není

věcná pomoc

Druh a počet domácích zvířat

Druh:

zvířata velká

zvířata malá

Popis terénu

Nadmořská výška: [m n.m. BPV] GPS : 49.9455225N, 18.2419936E

Rok narození

Seznam kontaktních osob

Jméno: **Novák Günther a Lucie**

Adresa : **Lipová 254/16, 74716 Hať**

Telefon:

email :

Vztah k nemovitosti: **vlastník**



parcela p.č.st.: 565

datum poslední aktualizace: 6. 3. 2021

Základní informace o nemovitosti

Adresa: Lipová 372/18, 747 16 Hať
Typ: zastavěná plocha a nádvoří
Popis: stavba občanského vybavení

Zóna ohrožení: LB inundace [HPC Bečva, Vřesina](#) Ohrožující tok: Bečva

Počty osob a zvířat	osob	požadavek na ubytování	požadavek na evakuaci	domácích zvířat
Děti				
Dospělí				
Důchodci a starší				

Celkem

z toho osob ZTP

Činnost při zabezpečovacích pracích**Zabezpečení pomoci**

Popis: není

věcná pomoc **Druh a počet domácích zvířat**

Druh:

zvířata velká zvířata malá

Popis terénu

Nadmořská výška: [m n.m. BPV] GPS: 49.9455561N, 18.2423097E

Rok narození

Seznam kontaktních osob

Jméno: Svoboda Marián Mgr.,
Adresa : Lipová 372/18, 74716 Hať

Telefon:

email :

Vztah k nemovitosti: vlastník

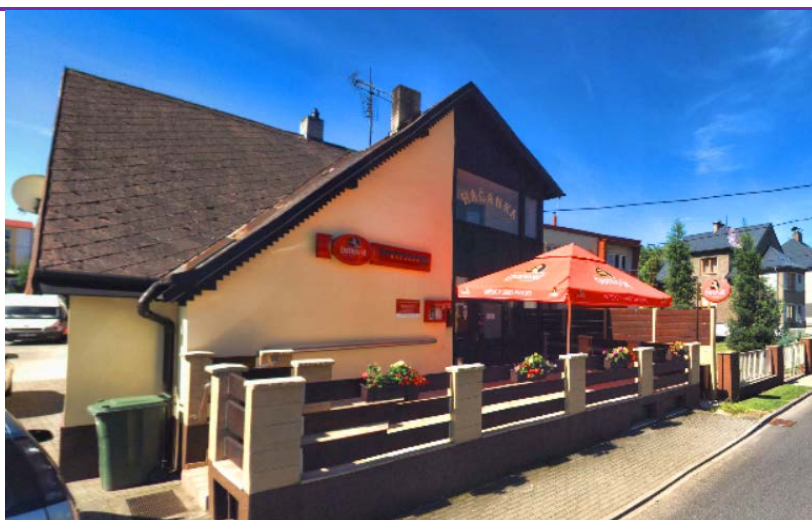

Povodňový plán vlastníků nemovitosti

číslo popisné/orientační: 162/1

katastr: Hať [637491]

parcela p.č.st.: 1270/2

datum poslední aktualizace: 6. 3. 2021

Základní informace o nemovitosti

Adresa: Mlýnská 162/1, 747 16 Hať

Typ: zastavěná plocha a nádvoří

Popis: rodinný dům

Zóna ohrožení: LB inundace

[HPC Bečva, Vřesina](#)

Ohrožující tok: Bečva

Počty osob a zvířat	osob	požadavek na ubytování	požadavek na evakuaci	domácích zvířat
Děti				
Dospělí				
Důchodci a starší				

Celkem

z toho osob ZTP

Činnost při zabezpečovacích pracích

Zabezpečení pomoci

Popis: není

věcná pomoc

Druh a počet domácích zvířat

Druh:

zvířata velká

zvířata malá

Popis terénu

Nadmořská výška: [m n.m. BPV] GPS: 49.9417839N, 18.2680903E

Rok narození

Seznam kontaktních osob

Jméno: Pírková Ludmila Mgr.,

Adresa : Mlýnská 162/1, 74716 Hať

Telefon:

email :

Vztah k nemovitosti: vlastník



Povodňový plán vlastníků nemovitosti

číslo popisné/orientační: 166/10

katastr: Hať [637491]

parcela p.č.st.: 1245

datum poslední aktualizace: 6. 3. 2021

Základní informace o nemovitosti

Adresa: Mlýnská 166/10, 747 16 Hať

Typ: zastavěná plocha a nádvoří

Popis: rodinný dům

Zóna ohrožení: LB inundace

[HPC Bečva, Vřesina](#)

Ohrožující tok: Bečva

Počty osob a zvířat	osob	požadavek na ubytování	požadavek na evakuaci	domácích zvířat
Děti				
Dospělí				
Důchodci a starší				

Celkem

z toho osob ZTP

Činnost při zabezpečovacích pracích

Zabezpečení pomoci

Popis: není

věcná pomoc

Druh a počet domácích zvířat

Druh:

zvířata velká

zvířata malá

Popis terénu

Nadmořská výška: [m n.m. BPV] GPS : 49.9419347N, 18.2674692E

Rok narození

Seznam kontaktních osob

Jméno: **Gajdová Jana**

Adresa : **Mlýnská 166/10, 74716 Hať**

Telefon:

email :

Vztah k nemovitosti: **vlastník**



Povodňový plán vlastníků nemovitosti

číslo popisné/orientační: 218/6

katastr: Hať [637491]

parcela p.č.st.: 520

datum poslední aktualizace: 6. 3. 2021

Základní informace o nemovitosti

Adresa: Na Strání 218/6, 747 16 Hať

Typ: zastavěná plocha a nádvoří

Popis: rodinný dům

Zóna ohrožení: LB inundace

[HPC Bečva, Vřesina](#)

Ohrožující tok: Bečva

Počty osob a zvířat	osob	požadavek na ubytování	požadavek na evakuaci	domácích zvířat
Děti				
Dospělí				
Důchodci a starší				

Celkem

z toho osob ZTP

Činnost při zabezpečovacích pracích

Zabezpečení pomoci

Popis: není

věcná pomoc

Druh a počet domácích zvířat

Druh:

zvířata velká

zvířata malá

Popis terénu

Nadmořská výška: [m n.m. BPV] GPS: 49.9449144N, 18.2490283E

Rok narození

Seznam kontaktních osob

Jméno: Poštulka Karel

Adresa : Na Strání 218/6, 74716 Hať

Telefon:

email :

Vztah k nemovitosti: vlastník



Povodňový plán vlastníků nemovitosti

číslo popisné/orientační: 456/2

katastr: Hať [637491]

parcela p.č.st.: 1240/4

datum poslední aktualizace:

6. 3. 2021

Základní informace o nemovitosti

Adresa: U Bečvy č. p. 456/2, 747 16 Hať

Typ: zastavěná plocha a nádvoří

Popis: rodinný dům

Zóna ohrožení: LB inundace

[HPC Bečva, Vřesina](#)

Ohrožující tok: Bečva

Počty osob a zvířat	osob	požadavek na ubytování	požadavek na evakuaci	domácích zvířat
Děti				
Dospělí				
Důchodci a starší				

Celkem

z toho osob ZTP

Činnost při zabezpečovacích pracích

Zabezpečení pomoci

Popis: není

věcná pomoc

Druh a počet domácích zvířat

Druh:

zvířata velká

zvířata malá

Popis terénu

Nadmořská výška: [m n.m. BPV] GPS: 49.9424325N, 18.2639581E

Rok narození

Seznam kontaktních osob

Jméno: **Mrázek Petr, U Bečvy 456/2, 74716 Hať**

Adresa: **U Bečvy 456/2, 74716 Hať**

Telefon: 736 464 656

email :

Vztah k nemovitosti: vlastník



Povodňový plán vlastníků nemovitosti

parcela p.č.st.: 1163/2
2021

číslo popisné/orientační: 470/6
katastr: Hať [637491]
datum poslední aktualizace: 6. 3.

Základní informace o nemovitosti

Adresa: Višňová 470/6, 747 16 Hať
Typ: zastavěná plocha a nádvoří
Popis: rodinný dům

Zóna ohrožení: LB inundace [HPC Bečva, Vřesina](#) Ohrožující tok: Bečva

Počty osob a zvířat	osob	požadavek na ubytování	požadavek na evakuaci	domácích zvířat
Děti				
Dospělí				
Důchodci a starší				

Celkem
z toho osob ZTP

Činnost při zabezpečovacích pracích

Zabezpečení pomoci

Popis: není věcná pomoc

Druh a počet domácích zvířat

Druh: zvířata velká zvířata malá

Popis terénu

Nadmořská výška: [m n.m. BPV] GPS : 49.9446281N, 18.2585228E

Rok narození

Seznam kontaktních osob

Jméno: Fuljer Patrik a Jana

Adresa : **Višňová 470/6, 74716 Hať**

Telefon:

email :

Vztah k nemovitosti: vlastník



Povodňový plán vlastníků nemovitosti

číslo popisné/orientační: 815/100

katastr: Hať [637491]

datum poslední aktualizace: 6. 3.

parcela p.č.st.: 1175/2
2021

Základní informace o nemovitosti

Adresa: Višňová 815/100, 747 16 Hať

Typ: zastavěná plocha a nádvoří

Popis: rodinný dům

Zóna ohrožení: LB inundace

[HPC Bečva, Vřesina](#)

Ohrožující tok: Bečva

Počty osob a zvířat	osob	požadavek na ubytování	požadavek na evakuaci	domácích zvířat
Děti				
Dospělí				
Důchodci a starší				

Celkem

z toho osob ZTP

Činnost při zabezpečovacích pracích

Zabezpečení pomoci

Popis: není

věcná pomoc

Druh a počet domácích zvířat

Druh:

zvířata velká

zvířata malá

Popis terénu

Nadmořská výška: [m n.m. BPV] GPS : 49.9454800N, 18.2577933E

Rok narození

Seznam kontaktních osob

Jméno: Šústek Pavel

Adresa : **Višňová 815/100, 74716 Hať**

Telefon:

email :

Vztah k nemovitosti: vlastník

